

Guia APS e hospitalar

Plano Essencial Assistidos - ANS 504.752/25-8

Plano Essencial Dependente Familiar - ANS 504.751/25-0



Conheça o caminho certo
para o seu bem-estar!

Este é um guia resumido e prático. Contém apenas as clínicas de APS (porta de entrada) e a lista de hospitais dos planos Essenciais, prestadores para os quais a sua equipe da clínica poderá te encaminhar, atualizada em 31/12/2025. Para ver a rede atualizada em tempo real, incluindo prestadores como consultórios, clínicas, laboratórios de exames clínicos e de imagem, com todas as especificações exigidas pela ANS, pesquise em copass-saude.com.br/rede-credenciada.



ANS Nº 41.656-8

Introdução

O lançamento da linha de planos Essenciais da Copass Saúde é mais uma atitude inovadora e cuidadosamente planejada para oferecer qualidade de vida e acessibilidade.

Com foco em aposentados e dependentes familiares, os planos Essencial Assistidos e Essencial Dependente Familiar têm porta de entrada e cuidado coordenado pelas clínicas do programa Integração Saúde, que seguem a linha de trabalho da Atenção Primária à Saúde - APS.

A porta de entrada pelas clínicas de APS é um modelo internacionalmente reconhecido, **capaz de resolver cerca de 80% das demandas clínicas de cada beneficiário**. Com equipes formadas por, pelo menos, médico de família e comunidade, psicólogo, fisioterapeuta, nutricionista, enfermeira, técnica de enfermagem e concierge, as clínicas já estão presentes em 12 endereços em Minas Gerais.

As equipes das clínicas de APS também são responsáveis por, caso necessário, encaminhar sua família para especialistas e/ou exames. E ainda vão te ajudar a agendar esse atendimento com a rede referenciada.

Todos os atendimentos realizados pelas clínicas de APS **são sem coparticipação**. Você e sua família só terão coparticipação quando usarem pronto-atendimento ou quando forem encaminhados para a rede referenciada.

Com isso, o cuidado é integral, coordenado, o histórico de saúde da família não se perde e o custo fica menor!

Nas próximas páginas, você vai conhecer um pouco mais de cada plano médico Essencial, como este guia está organizado e como funciona a coordenação do cuidado pelas clínicas de APS.

Qualquer dúvida, chame a Copass Saúde no WhatsApp 31 3298-5800 ou ligue para 31 3310-9900.

Nossa equipe está a postos para te mostrar porque este é o caminho certo para o seu bem-estar!

Conheça os planos essenciais

Copass Essencial Assistidos

Modelo de cuidado:

Porta de entrada coordenada pelas clínicas de Atenção Primária à Saúde para acesso à rede referenciada

Coparticipação:

Sem coparticipação para clínica de Atenção Primária à Saúde e 30% para rede referenciada e pronto atendimento

Acomodação:

Enfermaria

Cobertura:

Rol ANS, mais de 150 procedimentos além do Rol, coberturas adicionais como CPAP e aparelho auditivo, hospitalar sem obstetrícia

Rede:

Porta de entrada com cuidado coordenado pelas nossas clínicas de Atenção Primária à Saúde + Rede referenciada + Programas de Saúde como Programa de Atenção Domiciliar e Gerenciamento de Internações + Pronto Atendimento Virtual 24h sem coparticipação.

Público:

Aposentados e dependentes como: cônjuges; filhos e enteados solteiros de até 21 anos; filhos e enteados solteiros de até 24 anos universitários; menores sob guarda; filhos e enteados com mais de 21 anos com invalidez comprovada pelo INSS. E todos esses perfis que, por algum motivo, deixaram de ser nossos beneficiários recentemente, podem voltar à Copass Saúde pelo plano Copass Essencial Assistidos.

Reembolso:

Na área de abrangência do plano, casos exclusivos de urgência ou de emergência, quando não for possível a utilização dos serviços próprios ou credenciados.

Investimento:

Mensalidades entre R\$146,90 e R\$878,52.. Confira condições especiais de isenção de carência até 31/01/2026!

Copass Essencial Dependente Familiar

Modelo de cuidado:

Porta de entrada coordenada pelas clínicas de Atenção Primária à Saúde para acesso à rede referenciada

Coparticipação:

Sem coparticipação para clínica de Atenção Primária à Saúde e 30% para rede referenciada e pronto atendimento

Acomodação:

Enfermaria

Cobertura:

Rol ANS, mais de 150 procedimentos além do Rol, coberturas adicionais como CPAP e aparelho auditivo, hospitalar com obstetrícia

Rede:

Porta de entrada com cuidado coordenado pelas nossas clínicas de Atenção Primária à Saúde + Rede referenciada + Programas de Saúde como Programa de Atenção Domiciliar e Gerenciamento de Internações + Pronto Atendimento Virtual 24h sem coparticipação.

Público:

Dependentes de titulares dos planos Ativos e Assistidos como: filhos maiores de idade, solteiros ou casados, noras, genros e netos. E todos esses perfis que, por algum motivo, deixaram de ser nossos beneficiários recentemente, podem voltar à Copass Saúde pelo plano Copass Essencial Dependente Familiar.

Reembolso:

Na área de abrangência do plano, casos exclusivos de urgência ou de emergência, quando não for possível a utilização dos serviços próprios ou credenciados.

Investimento:

Com esse plano, seus dependentes entre 19 e 28 anos podem ter mensalidades cerca de 30% mais baixas. São mensalidades entre R\$290,80 e R\$351,38 para essas faixas etárias. Confira condições especiais de isenção de carência até 31/01/2026!

Organização do Guia

Este guia está estruturado de forma clara e objetiva, com os prestadores hospitalares dos planos Essencial Assistidos e Essencial Dependente Familiar, organizados por clínicas de APS (porta de entrada) e cidades, em ordem alfabética.

Assim, primeiro você encontra a sua clínica de APS. Depois, de acordo com sua cidade, saberá para quais hospitais sua equipe poderá te encaminhar.

Este guia contém, então, apenas as clínicas de APS e os hospitais da rede referenciada. Para ver a rede atualizada em tempo real, incluindo prestadores como consultórios, clínicas, laboratórios de exames clínicos e de imagem, com todas as especificações exigidas pela ANS, acesse: copass-saude.com.br/rede-credenciada



CLÍNICAS DE APS

a porta de entrada para o seu plano Essencial

Os novos planos da Copass Saúde oferecem cuidado coordenado pelo programa Integração Saúde, por meio das clínicas de Atenção Primária à Saúde. Com essa coordenação, a família toda terá uma equipe de referência. São consultas sem coparticipação com médico, enfermeiro, psicólogo, nutricionista e fisioterapeuta. A porta de entrada ideal e definitiva para uma saúde em dia.

A equipe das clínicas de Atenção Primária à Saúde também é a responsável por, caso necessário, encaminhar sua família para a rede referenciada, que você irá encontrar nesse guia.

Com isso, o cuidado é integral, coordenado, o histórico de saúde da família não se perde e o custo fica menor! Veja na ilustração como funciona esse caminho para o bem-estar:

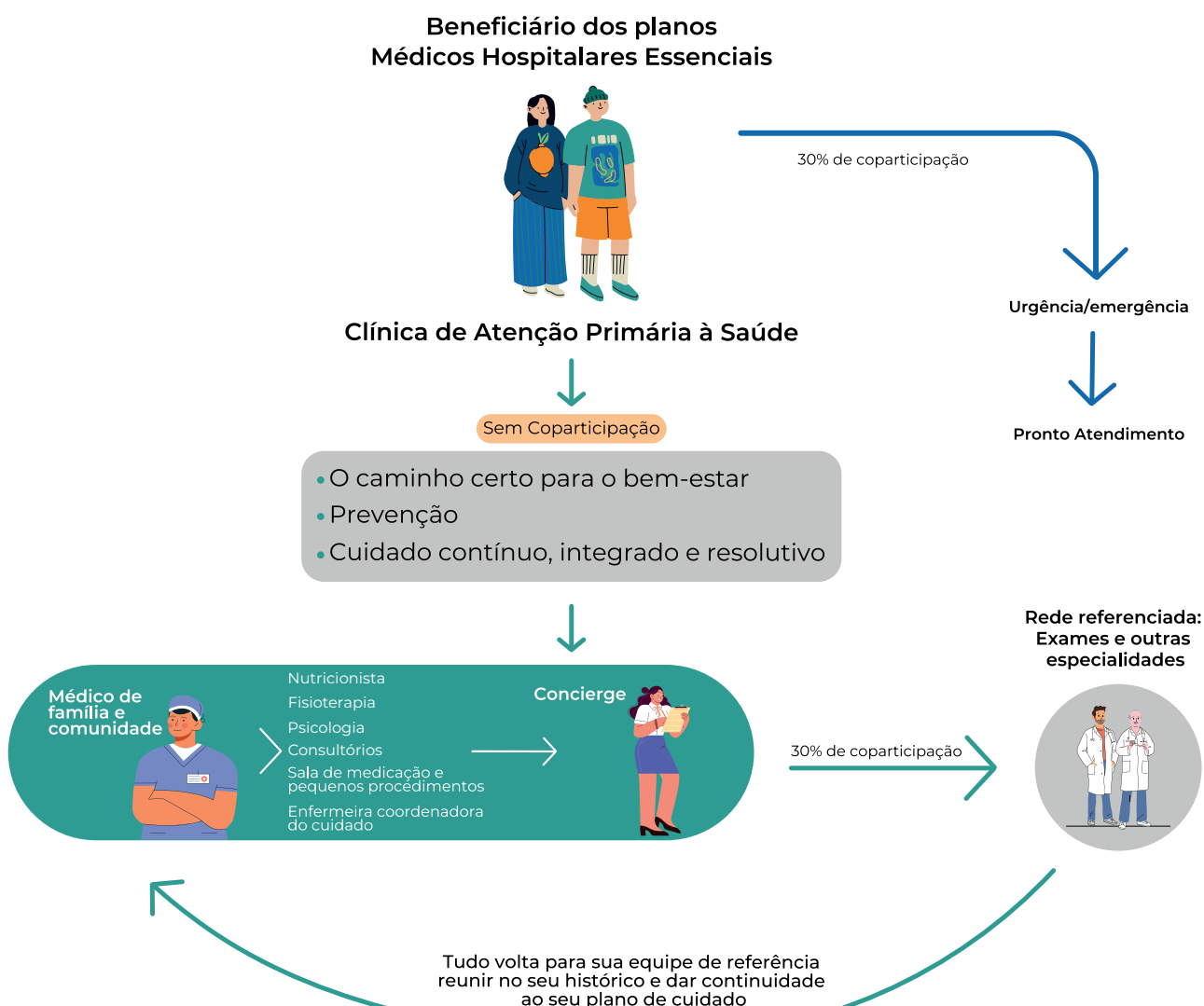

Encontre a APS mais próxima de você:

Belo Horizonte

Santo Antônio

Endereço: Rua Mar de Espanha, 353,
Santo Antônio.

Telefone: (31) 2117-6852

Funcionamento: Segunda à sexta-feira –
7h às 19h.

Belo Horizonte

Santa Efigênia

Endereço: Rua dos Otoni, 881 – sala 701,
Santa Efigênia.

Telefone: (31) 3268-9352 | (31) 99732-2908

Funcionamento: Segunda à sexta-feira –
7h às 19h.

Brumadinho

Endereço: Clínica Doutor PASA – Rodovia
Municipal Augusto Diniz Murta, 15-B (ao
lado do Supermercado BH).

Telefone: (31) 3571-4053 | (31) 98720-4894

Funcionamento: Segunda à sexta-feira –
8h às 18h.

Contagem

Endereço: Avenida José Faria da Rocha,
6.286 – 3º Andar – Eldorado.

Telefone: (31) 3324-2008 | (31) 98654-0089

Funcionamento: Segunda à sexta-feira –
8h às 18h.

Coronel Fabriciano

Endereço: Rua Maria Matos, 33, Centro.

Telefone: 800 283 0040

Funcionamento: Segunda à sexta-feira –
7h às 18h.

Diamantina

Endereço: Rua Pedro de Alcântara, 13
Jardim Imperial.

Telefone: (38) 99736-5319 | (38) 99736-5319

Funcionamento: Segunda à sexta-feira –
8h às 18h.

Divinópolis

Endereço: Avenida Getúlio Vargas,
805 – 12º andar, centro.

Telefone: (37) 3301-3301 | (37) 99923-8825

Funcionamento: Segunda à sexta-feira –
8h às 18h.

Ipatinga

Bom Retiro

Endereço: Avenida Gaspar de Lemos, 100.

Telefone: 0800 283 0040

Funcionamento: Segunda à sexta-feira –
7h às 18h.

Ipatinga

Canaã

Endereço: Avenida Selim José
de Sales, 1084.

Telefone: 0800 283 0040

Funcionamento: Segunda à sexta-feira –
7h às 18h.

Juiz de Fora

Endereço: Rua Oscar Vidal, nº 100, centro.

Telefone: (32) 3313-2899 | (32) 98702-8393

Funcionamento: Segunda à sexta-feira –
8h às 18h.

Montes Claros

Endereço: Praça Honorato Alves, 171 –
2º Andar, centro.

Telefone: (38) 3214-1070 | (38) 99914-8389 |
(38) 99858-7249

Funcionamento: Segunda à sexta-feira –
8h às 18h.

Pouso Alegre

Endereço: Rua Coronel Brito Filho, nº 461
– 2º andar, Bairro Fátima.

Telefone: (38) 3214-1070 | (38) 99914-8389 |
(38) 99858-7249

Funcionamento: Segunda à sexta-feira –
8h às 18h.



APS Remota

Além das nossas 12 clínicas de APS físicas, o Programa Integração Saúde oferece cuidado integrado, contínuo, sem coparticipação, também remotamente.

Atenção Primária à Saúde com:



Médico
de família



Psicóloga



Nutricionista



Fisioterapeuta



Enfermeira

Acesse e saiba como ter uma equipe pra chamar de sua, sem coparticipação.

ESCANEIE AQUI!



Ou acesse no link:
copass-saude.com.br/programas/integracao-saude/

Seu breve guia de hospitais da rede referenciada dos planos Essenciais

08

Abaeté **Hospital São Vicente de Paulo de Abaeté**

Rua Frei Orlando, 300, Centro,
Abaeté - MG

Telefone: (37) 3541-1144

Águas Formosas **Hospital São Vicente de Paulo - Águas Formosas**

Rua Doutor Josino Abrantes, SN,
Centro, Águas Formosas - MG

Telefone: (33) 3611-1242

Além Paraíba **Hospital São Salvador**

Alameda Ladeira Dr. Paulo
Fonseca, 1788, Centro,
Além Paraíba - MG

Telefone: (32) 3462-4366 |
(32) 3462-4011

Alfenas **Casa de Caridade de Alfenas N S P Socorro**

Rua Martins Alfenas, 1616, Centro,
Alfenas - MG

Telefone: (35) 3299-6464

Clínica Neuro Psiquiátrica de Alfenas Eireli

Rua Guimarães Rosa, 99, Vista
Grande, Alfenas - MG

Telefone: (35) 3292-2390 |
(35) 3292-2516

Almenara **Hospital Deraldo Guimarães**

Rua Hermano de Souza, 549,
Centro, Almenara - MG

Telefone: (33) 3721-1222

Alpinópolis **Santa Casa**

Rua Jose Jacinto Ribeiro, 310,
São Benedito, Alpinópolis - MG

Telefone: (35) 3523-1100 |
(35) 3523-1110

Andradas **Santa Casa de Misericórdia de Andradas**

Rua Capitão Cirilo, 668,
Alto Alegre, Andradas - MG

Telefone: (35) 3731-1345 |
(35) 3731-1345

Andrelândia

Santa Casa de Misericórdia

Rua Joaquim Teodoro, 251, Areao,
Andrelândia - MG

Telefone: (35) 3325-1350 |
(35) 3325-1280

Araçuaí

Hospital São Vicente de Paulo

Rua Amazonas, 255, Nova Terra,
Araçuaí - MG

Telefone: (33) 3731-1333 |
(31) 3731-1204

Araxá

Hospital Regional Dom Bosco

Praça Coronel Adolfo, 68, Vila São
Pedro, Araxá - MG

Telefone: (34) 3662-1600 |
(34) 3662-1600

Arcos

Santa Casa de Arcos

Rua Getúlio Vargas, 118, Centro,
Arcos - MG

Telefone: (37) 3359-7230 |
(37) 3359-7230

Ataléia

Apromia

Rua Projetada, SN, Cidade Nova,
Ataléia - MG

Telefone: (33) 3526-1370 |
(33) 3526-1380

Baependi

Hospital Cônego Monte Raso

Rua Antônio Nicolliello, 251, Vista
Alegre, Baependi - MG

Telefone: (35) 3343-1222

BambuÍ

Hospital Nossa Senhora do Brasil

Rua Dr. Mario Campos, 80,
Centro, Bambuí - MG

Telefone: (37) 3431-5500

Barbacena

Centro Barbacenense de Assistência Médica e Social

Rua Silva Jardim, 580, Boa Morte,
Barbacena - MG

Telefone: (32) 3339-3500

Clínica Mantiqueira

Rodovia BR 040 Km 717, SN,
Centro, Barbacena - MG

Telefone: (32) 98421-5939 |
(32) 98421-6431

Barroso

Instituto Nossa Senhora do Carmo

Rua Bias Fortes, 206, Centro,
Barroso - MG

Telefone: (32) 3351-1302

Belo Horizonte

Associação Evangelica Beneficente de Minas Gerais - AEBMG

Rua Dr.Alipio Goulart, 25, Serra,
Belo Horizonte - MG
Telefone: (31) 2138-8300

Cepsi

Av. Francisco Deslandes, 620,
Anchieta, Belo Horizonte - MG
Telefone: (31) 3227-1753 |
(31) 3225-4667

Clínica de Transição Paulo de Tarso

Rua Estoril, 207, São Francisco,
Belo Horizonte - MG
Telefone: (31) 3448-5300 |
(31) 3448-5320

CMH

Rua Piaui, 2007, Funcionários,
Belo Horizonte - MG
Telefone: (31) 3225-3446 |
(31) 3281-0115

HEAL

Rua Ursula Paulino, 7,
Cinquentenário,
Belo Horizonte - MG
Telefone: (31) 3115-2660

Hospital

Belo Horizonte

Av. Presidente Antônio Carlos,
1964, Cachoeirinha,
Belo Horizonte - MG
Telefone: (31) 3449-7000 |
(31) 3449-7074

Hospital Belvedere

Rua Afonso Costa Reis, 65,
Belvedere, Belo Horizonte - MG
Telefone: (31) 3228-3800 |
(31) 3286-2972

Hospital Felício Rocho

Avenida do Contorno, 9530,
Barro Preto, Belo Horizonte - MG
Telefone: (31) 3514-7000 |
(31) 3514-7489

Hospital Forma LTDA

Rua Alvarenga Peixoto, 1465,
Santo Agostinho,
Belo Horizonte - MG
Telefone: (31) 3335-6611

Hospital Infantil Padre Anchieta

Rua Major Delfino de Paula
Ricardo, 2356, São Francisco,
Belo Horizonte - MG
Telefone: (31) 3448-7500

Hospital Madre Teresa

Av. Raja Gabaglia, 1002, Gutierrez,
Belo Horizonte - MG
Telefone: (31) 3339-8000 |
(31) 3339-8455 | (31) 99796-8511 |
(31) 3339-8446

Hospital São Lucas

Av. Francisco Sales, 1111, Floresta,
Belo Horizonte-MG
Telefone: (31) 3238-8534 |
(31) 3238-8454

Hospital Sempre S. A.

Alameda Ezequiel Dias, 389,
Centro, Belo Horizonte-MG
Telefone: (31) 3248-3196

Instituto de Otorrinolaringologia de Minas Gerais

Av. Afonso Pena, 2928, Casa,
Funcionários, Belo Horizonte-MG
Telefone: (31) 3194-0050 |
(31) 3194-0057 | (31) 3194-0080

Instituto Orizonti

Av. José de Patrocínio Pontes,
1355, Mangabeiras,
Belo Horizonte-MG
Telefone: (31) 3299-1300

Lifecenter Sistema de Duas S/A

Rua Professor Estevão Pinto, 33,
Serra, Belo Horizonte-MG
Telefone: (31) 3280-4000 |
(31) 3280-4188 | (31) 3280-4306 |
(31) 3280-4054

Lithocentro

Rua Piaui, 179, Santa Efigênia,
Belo Horizonte-MG
Telefone: (31) 7812-8140 |
(31) 2555-4777

Neocenter Maternidade

Rua Martinho Campos, 25,
Cruzeiro, Belo Horizonte-MG
Telefone: (31) 3272-8000

Neocenter UTIP LTDA

Av. do Contorno, 9530, Andar 2.
ALA 2/A1, Barro Preto,
Belo Horizonte-MG
Telefone: (31) 3972-8071

Núcleo de Diagnóstico e Tratamento em Urologia S. A.

Rua Paraíba, 227, Santa Efigênia,
Belo Horizonte-MG
Telefone: (31) 2105-6500 |
(31) 2105-6531 | (31) 2105-6509

Betim Hospital Mater Dei S/A Betim

Via Expressa, 15500, Duque de
Caxias, Betim - MG
Telefone: (31) 3339-9000

Bom Despacho Lactário e Posto de Puericultura Menino Jesus

Praça Irmã Albuquerque, 120,
Centro, Bom despacho - MG
Telefone: (37) 3522-6206

Botelhos

Hospital São José - Botelhos

Av. João Rocha, 100, Bela Vistas, Botelhos - MG

Telefone: (35) 3741-2080

Buritis

Hospital São Lucas

Rua Bahia, 365, Centro, Buritis - MG

Telefone: (38) 3662-1500

Cabo Verde

Associação do Hospital São Francisco

Praça São Francisco, 30, Centro, Cabo Verde - MG

Telefone: (35) 98406-3424 | (35) 3736-1277

Caetanópolis

Hospital Dr.Pacífico Mascarenhas

Rua Cel Victor Mascarehas, 344, Centro, Caetanópolis - MG

Telefone: (31) 3714-6329

Caeté

Santa Casa de Caeté

Rua Barão do Rio Branco, 315, Centro, Caeté - MG

Telefone: (31) 3651-7965 | (31) 3651-7950 | (31) 3651-7952

Caldas

Santa Casa de Misericórdia de Caldas

Rua Cônego João Aristides, 97, Centro, Caldas- MG

Telefone: (35) 3735-1544 | (35) 3735-1125

Campestre

Santa Casa de Misericórdia e caridade de campestre

Praça Madre Ludwina, 60, Centro, Campestre - MG

Telefone: (35) 3743-1329

Campo Belo

Hospital São Lucas

Praça Cônego Ulisses, 49, Centro, Campo Belo - MG

Telefone: (35) 3831-1213

Campos Altos

Santa Casa de Misericórdia de Campos Altos

Rua Cornelia Alves Bicalho, 731, Santa Terezinha, Campos Altos - MG

Telefone: (37) 3426-2002 | (37) 3426-2100 | (37) 3426-2002

Campos Gerais

Hospital São Vicente de Paulo - Campos Gerais

Av. São Vicente de Paulo, 864,
Centro, Campos Gerais - MG
Telefone: (35) 3853-1282 |
(35) 3853-1853

Candeias

FCS - Hospital Carlos Chagas de Candeias

Av. Pedro Vieira de Azevedo, 687,
Centro, Candeias - MG
Telefone: (35) 3833-1285

Capelinha

Fundação Hospitalar São Vicente de Paulo

Av. JK, 221, São Geraldo,
Capelinha - MG
Telefone: (33) 3516-1366 |
(33) 99170-8067

Carangola

Casa de Caridade de Carangola

Praça Coronel João Marcelino, 26,
Centro, Carangola - MG
Telefone: (32) 3741-6950 |
(32) 3741-6953 | (32) 98852-1279 |
(32) 3741-1798

Caratinga

Casa de Saúde Divino Espírito Santo S. A.

Rua Raul Soares, 120, Centro,
Caratinga - MG
Telefone: (33) 3321-2222

Centro Oftalmológico de Caratinga

Rua Coronel Antônio da Silva,
598, Centro, Caratinga - MG
Telefone: (33) 3321-5220 |
(33) 3321-5220

Carlos Chagas

Hospital Lourenço Westin

Rua Frei Teodoro, 290, Centro,
Carlos Chagas - MG
Telefone: (33) 3624-1317 |
(33) 3264-2824 | (33) 9982-6080

Carmo do

Paranaíba

Santa Casa de Misericórdia de Carmo do Paranaíba

Rua Capitão Antônio Francisco, 255, Centro,
Carmo do Paranaíba - MG
Telefone: (34) 3851-2040 |
(31) 3851-2509

Carmo do Rio Claro **Hospital São Vicente de Paulo -**

Carmo do Rio Claro

Praça Comendador
Venerando Domingues dos Reis
Jr., 107, Acampamento, Carmo do
Rio Claro - MG
Telefone: (35) 3561-1677

Cássia **Instituto São Vicente**

Rua Monsenhor Geraldo, S/N,
Centro, Cássia - MG
Telefone: (35) 3541-2311

Cataguases

Hospital de Cataguases

Av. Coronel Antônio Augusto de
Souza, 442, Vila Tereza,
Cataguases - MG
Telefone: (32) 3429-4900 |
(32) 3429-1513

Caxambu **Associação Caxambuense** **Pro Saúde - ACAPS**

Rua Monsenhor João de Deus, 92,
Centro, Caxambu - MG
Telefone: (35) 3341-7917

Cláudio **Santa Casa de Misericórdia de Cláudio**

Av. Araguaia, 155, Centro,
Cláudio - MG
Telefone: (34) 3381-1004

Conselheiro Lafaiete **Hospital e Maternidade São José**

Rua Dom Pedro I, 340, Alto Vista
Alegre, Conselheiro Lafaiete - MG
Telefone: (31) 3769-6975 | (31)
3769-6964 | (31) 3769-6951

Congonhas **Hospital Bom Jesus**

Av. Padre Leonardo, 147, Centro,
Congonhas - MG
Telefone: (31) 3732-3200 |
(31) 3732-3239 | (31) 3731-2844

Conquista **Santa Casa de Misericórdia de Conquista**

Av. Juquinha Mendonça, 319,
Centro, Conquista - MG
Telefone: (34) 3353-1360

Contagem

Hospital da Criança São José LTDA

Av. Tito Fulgencio, 967, Jardim Industrial, Contagem - MG
Telefone: (31) 3333-9799

Hospital Santa Rita

Av. Tito Fulgencio, 1045, Jardim Industrial, Contagem - MG
Telefone: (31) 3329-1100 |
(31) 3281-6355 | (31) 3329-1127

IMOC Instituto Mineiro de Olhos Contagem LTDA

Av. José Faria da Rocha, 2360,
2 e 3 andar, Eldorado,
Contagem - MG
Telefone: (31) 3392-1525

Coronel

Fabriciano

Hospital Metropolitano Pro-saúde

Av. Rubens Siqueira Maia, 2030,
Centro, Coronel Fabriciano - MG
Telefone: (31) 3841-9898

Cruzília

Hospital Dr Candido Junqueira

Rua Coronel Coronélio Maciel, 101,
Centro, Cruzília - MG
Telefone: (31) 3346-1212

Curvelo

Hospital Santo Antônio

Praça Dr. Marcio Carvalho Lopes
Filho, 501, Centro, Curvelo - MG
Telefone: (38) 3721-2111

Diamantina

Irmadade de Nossa Senhora da Saúde

Praça Redelvim Andrade, 564,
Centro, Diamantina - MG
Telefone: (38) 3532-1500 |
(38) 98825-3819 | (38) 3532-1542

Divinópolis

Hospital São Bento Menni

Rua Barão de Cocais, 10, Jardim
das Mansões, Divinópolis - MG
Telefone: (37) 3212-0066 |
(37) 3222-7812

Hospital São João de Deus

Rua do Cobre, 800, Niteroi,
Divinópolis - MG
Telefone: (37) 3229-7600 |
(37) 3222-5002

Dom Silvério

Hospital Nossa Senhora da Saúde - Dom Silvério

Rua Santos Tossige, 166,
Campestre, Dom Silvério - MG
Telefone: (31) 3857-1350

Dores do Indaiá

Santa Casa de Misericórdia

Dr. Zacarias

Praça Alexandre Lacerda Filho ,
289, Centro, Dores do Indaiá - MG
Telefone: (37) 3551-1200

Espera Feliz

Hospital de Espera Feliz

Rua Manoel de Moura Filho, 118,
Centro, Espera Feliz - MG
Telefone: (32) 3746-1115 |
(32) 3746-1557

Eugenópolis

Hospital São José Eugénópolis

Alameda Pracinha Dijalma
Correa, 11, Centro,
Eugenópolis - MG
Telefone: (32) 3724-1077 |
(32) 3724-1077

Extrema

Hospital Maternidade São Lucas de Extrema LTDA

Rua Mauri Bueno de Andrade ,
101, JD São Cristovão,
Extrema - MG
Telefone: (35) 3100-9550

Ferros

Hospital São Judas Tadeu

Rua Esdras Silveira Soares , 387,
Santa Lucia, Ferros - MG
Telefone: (31) 3863-1287 |
(31) 3863-1501

Frutal

Hospital & Maternidade de São José

Rua Coronel José de Paula , 280,
Centro, Frutal - MG
Telefone: (34) 3421-8022 |
(34) 3421-8262

Governador Valadares

Hospital de Olhos de Governador

Valadares LTDA

Rua Olegário Maciel , 915 B,
Esplanada, Governador
Valadares - MG
Telefone: (33) 3212-6200

Hospital São Lucas

Rua Barão do Rio Branco, 662,
Centro, Governador
Valadares - MG
Telefone: (33) 3279-8700

Guanhães **Hospital Imaculada** **Conceição**

Rua Capitão Bernardo , 257,
Centro, Guanhães - MG
Telefone: (33) 3421-1747

Ipatinga **Hospital de Olhos Vale** **do Aço LTDA**

Rua Ponte Nova , 185, Centro,
Ipatinga - MG
Telefone: (31) 3801-1800 |
(31) 3822-1520 | (31) 3821-1037 |
(31) 3823-0101

Hospital Marcio Cunha

Av. Engenheiro Kiyoshi
Tsunawaki , 41, Das Águas,
Ipatinga - MG
Telefone: (31) 3829-9000 |
(31) 3829-9333 | (31) 3829-9241

Hospital Marcio Cunha **Unidade de Oncologia**

Av. José Julio da Costa, 280, Ideal,
Ipatinga - MG
Telefone: (31) 3829-9000

Hospital Marcio Cunha **- Unidade II**

Av. Gaspar Lemos , 100,
Bom Retiro, Ipatinga - MG
Telefone: (31) 3829-9000

São Miguel Hospital

Rua México , 30, Cariru,
Ipatinga - MG
Telefone: (31) 3823-8000 |
(31) 99709-6058

Itabira **Hospital Nossa** **Senhora das Dores**

Av. João Soares Silva , 135, Penha,
Itabira - MG
Telefone: (31) 3839-1400 |
(31) 3839-1429

Itajubá

Saúde CEAM

Praça Doutor Carlos Victor , 01,
Varginha, Itajubá - MG
Telefone: (35) 3629-8019 |
(35) 3629-8040

Itamarandiba

Hospital Itamarandiba

Rua Santa Luzia, 01, Varginha,
Itajubá - MG
Telefone: (38) 3521-1000 |
(38) 3521-1704 | (38) 3521-1286

Itaobim

Hospital Vale **do Jequitinhonha**

Rua Minas Novas, 387, Centro,
Itaobim - MG
Telefone: (33) 3734-1258 |
(33) 3734-2598

Itapecerica

Santa Casa de Misericórdia e Maternidade Santana de Itapecerica

Praça Geraldo Correa, 40, Centro, Itapecerica - MG

Telefone: (37) 3341-1100 | (37) 3341-1318

Itaú de Minas

Fundação Itaú de Assistência Social

Rua Doutor Warses Ronan Martins, 170, Sagrada Família, Itaú de Minas - MG

Telefone: (37) 3341-1100 | (37) 3341-1318

Itaúna

Casa de Caridade Manoel Gonçalves de Sousa Moreira

Av. Miguel Augusto , 1902, Graças, Itaúna - MG

Telefone: (37) 3249-5300 | (37) 3249-5332

Ituiutaba

Hospital Nossa Senhora Dabadia

Rua Dezesseis , 1648, Elandia, Ituiutaba - MG

Telefone: (34) 3268-0100 | (34) 3268-0153

Janaúba

Hospital Dia Dr.Giovani

Rua São João da Ponte, 417, São Gonçalo, Janaúba - MG

Telefone: (38) 3821-1350

João Monlevade Med Center

João Monlevade

Rua Ricardo Leite , 405, Nossa Senhora da Conceição, João Monlevade - MG

Telefone: (31) 3859-1000

Juiz de Fora

Centro Médico Rio Branco LTDA

Av. Barão do Rio Branco, 1034, Centro, Juiz de Fora - MG

Telefone: (32) 3228-9999 | (32) 3218-9387

Lagoa Santa

Santa Casa da Misericórdia de Lagoa Santa

Rua Caiçara, 500, Brant, Lagoa Santa - MG

Telefone: (31) 3972-5400 | (31) 98749-7257 | (31) 3681-1603

Lavras

Santa Casa da Misericórdia de Lavras

Rua Monsenhor Aureliano, 20,
Centro, Lavras - MG

Telefone: (35) 3829-2800 |
(35) 3829-2828 | (35) 3829-2832

Leopoldina

Casa de Caridade Leopoldinense

Rua Padre Julio, 138, Centro,
Leopoldina - MG

Telefone: (32) 3401-4625 |
(32) 3401-4679

Luz

HSA

Avenida Guarim Caetano, 146,
Nações, Luz - MG

Telefone: (32) 3401-4625 |
(32) 3401-4679

Manhuaçu

Hospital Cesar Leite

Praça Dr. Cesar Leite, 383, Centro,
Manhuaçu - MG

Telefone: (33) 3339-6900

Martinho Campos

Hospital Dr. Odilon Andrade

Rua Padre Marinho, 954, Centro,
Martinho Campos - MG

Telefone: (37) 3524-1333 |
(37) 3524-1365

Mateus Leme

Fundação Hospital Santa Terezinha

Rua Tomaz de Andrade, 408,
Centro, Mateus Leme - MG

Telefone: (31) 3523-2700

Matozinhos

Hospital Wanda Andrade Drummond

Av. Caio Martins, 210, Centro,
Matozinhos - MG

Telefone: (31) 3712-1386

Miraí

Casa de Caridade São Vicente de Paulo - Mirai

Rua Ataulfo Alves, 57, Centro,
Miraí - MG

Telefone: (32) 3426-1362

Montalvânia **Fundação de Saúde** **de Montalvânia**

Rua Montaigne, 33, Centro,
Montalvânia - MG

Telefone: (38) 3614-1252

Montes Claros **Hospital Aroldo** **Tourinho**

Av. João XXIII, 1207, Edgar Pereira,
Montes Claros - MG

Telefone: (38) 2101-4040

Hospital de Olhos do **Norte de Minas S/A**

Av. Deputado Esteves Rodrigues,
840, 2º andar, Centro,
Montes Claros - MG

Telefone: (38) 3222-0052

Irmandade Nossa **Senhora das Mercês** **de Montes Claros**

Praça Honorato Alves, 22, Centro,
Montes Claros - MG

Telefone: (38) 3229-2000 |
(38) 3229-2416

Morada Nova **de Minas** **Casa de Caridade** **São Sebastião**

Rua Coronel Inacio Perereira,
376, Centro, Morada Nova
de Minas - MG

Telefone: (38) 3755-1231 |
(38) 3755-1748

Muriae **Fundação Cristiano** **Varella**

Av. Cristiano Ferreira Varella, 555,
Universitário, Muriae - MG

Telefone: (32) 3729-7000 |
(32) 3729-7001

Hospital Prontocor **de Muriae**

Av. Doutor Passos, 719, Barra,
Muriae - MG

Telefone: (32) 3729-3800

Nova Lima **Hospital Nossa** **Senhora de Lourdes**

Rua Madre Tereza, 20, Centro,
Nova Lima - MG

Telefone: (31) 3589-1300 |
(31) 3589-1301 | (31) 3589-1352 |
(31) 3589-1332

Hospital Vila da Serra

Rua Alameda da Serra, 499, Vila da Serra, Nova Lima - MG
Telefone: (31) 3228-8100 |
(31) 3228-8200

Nova Serrana

Fundação Hospitalar São Vicente de Paula

Rua Zacarias Guimarães, 500, Centro, Nova Serrana - MG
Telefone: (37) 3228-2800

Oliveira

Hospitalar São Judas Tadeu de Oliveira

Praça Dona Manoelita Chagas, 191, Centro, Oliveira - MG
Telefone: (37) 3332-9450

Palma

Hospital e Maternidade Maria Eloy

Rua Doutor Bias Fortes, 109, Centro, Palma - MG
Telefone: (32) 3446-1119

Pará de Minas

Irmandade Nossa Senhora da Conceição de Pará de Minas

Rua do cruzeiro, 68, Nossa Senhora das Graças, Pará de Minas - MG
Telefone: (37) 3233-5400

Passos

Santa Casa de Passos

Rua Santa Casa, 164, Canjeranus, Passos - MG
Telefone: (35) 3529-1300

Patos de Minas

Actual Hospital

Av. Paranaíba, 695, Centro, Patos de Minas - MG
Telefone: (34) 3826-1700

Casa de Saúde e Maternidade Nossa Senhora de Fátima S A

Rua Padre Caldeira, 386, Centro, Patos de Minas - MG
Telefone: (34) 3820-1000

Patrocínio

Hospital Med Center LTDA

Rua Otavio de Brito, 20, Centro, Patrocínio - MG
Telefone: (34) 3839-5600

Peçanha

Hospital Santo Antônio de Peçanha

Rua Horácio de freitas, 29, Centro, Peçanha - MG
Telefone: (33) 3411-1399

Pedra Azul

Hospital Ester Faria de Almeida

Av. Dr. Alvaro Neves , 369, Centro,
Pedra Azul - MG

Telefone: (33) 3751-1644

Pedro Leopoldo

Instituto Nacional de Desenvolvimento Social e Humano

Rua Dr. Cristiano Otoni , 233,
Centro, Pedro Leopoldo - MG

Telefone: (31) 3660-3700 |
(31) 3660-3745 | (31) 3660-3735

Pirapora

hospital Dr. Moises Magalhães Freire

Rua Montes Claros, 1237,
Santo Antônio, Pirapora - MG

Telefone: (38) 3740-1079

Pitangui

Irmandade da Santa Casa de Misericórdia de Pitangui

Praça Santo Antônio dos Santos ,
15, Centro, Pitangui - MG

Telefone: (37) 3271-4012

Poços de Caldas

Instituto Donato de Oftalmologia LTDA

Av. Gentil Messias , 270, Vila Cruz,
Poços de Caldas - MG

Telefone: (35) 3697-1999 |
(35) 3697-1980 | (35) 9221-3332

Pompéu

Santa Casa de Misericórdia de Pompéu

Rua João Machado , 161, Centro,
Pompéu - MG

Telefone: (37) 3523-1222

Ponte Nova

Hospital Arnaldo Gavazza

Av. Dr. José Grossi , 16,
Guarapiranga, Ponte Nova - MG

Telefone: (31) 3819-5000

Pouso Alegre

Hospital das Clínicas Samuel Libanio

Av. Prefeito Sapucaí , 109, Alfredo
Custodio de Paula,
Pouso Alegre - MG

Telefone: (35) 3429-3200

Resende Costa

Hospital Nossa Senhora do Rosario

Praça Cônego Cardoso , 142,
Centro, Resende Costa - MG

Telefone: (32) 3354-1211 |
(32) 3354-1533

Resplendor

Hospital Nossa Senhora do Carmo

Rua Morais de Carvalho , 333,
Centro, Resplendor - MG

Telefone: (33) 3263-1248

Rio Casca

Hospital Nossa Senhora Conceição - Rio Casca

Rua Dr. Marino Cotta Martins
Teixeira , 185, Centro,
Rio Casca - MG

Telefone: (31) 3871-1117

Rio Piracicaba

Hospital Julia Kubitschek e Asilo Padre Pinto

Praça Moacir Bruzzi Felipe , 40,
Centro, Rio Piracicaba - MG

Telefone: (31) 3854-1221 |
(31) 3854-1033

Rio Pomba

Hospital São Vicente de Paulo

Rua Cel Francisco Vieira , 251,
Rosario, Rio Pomba - MG

Telefone: (32) 3571-1144 |
(32) 3571-1048

Rubim

Hospital São Vicente de Paulo - Rubim

Rua Borborema , 477, Centro,
Rubim - MG

Telefone: (33) 3746-1222

Sabará

Santa Casa de Misericórdia de Sabará

Rua Francisco de Assis Pereira ,
55, Vila Santo Antônio de Padua,
Sabará - MG

Telefone: (31) 3671-5444

Salinas

Policlínica Salinense LTDA

Av. Cônego Benício , 104, Centro,
Salinas - MG

Telefone: (38) 3841-1033 |
(38) 3841-1159

Santa Bárbara

Santa Casa Nossa Senhora das Mercês

Rua Nossa Senhora das Mercês ,
355, Centro, Santa Bárbara - MG

Telefone: (31) 3832-1341

Santa Maria do Suaçuí

hospital Santa Maria Eterna

Praça Batista Lopes , 40, Centro,
Santa Maria do Suaçuí - MG

Telefone: (33) 3431-1259

Santa Rita do Sapucaí

hospital Antônio Moreira da Costa

Rua Coronel Joaquim Neto , 186,
Centro, Santa Rita
do Sapucaí - MG

Telefone: (35) 3471-1333 |
(35) 3471-3677

Santa Vitória hospital Genesio Franco de Moraes

Rua Francisco dos Reis Goulart ,
520, Centro, Santa Vitória - MG

Telefone: (34) 3251-1655

Santo Antônio do Amparo

Hospital São Sebastião Hospital Regional São Sebastião

Rua Antero Aguiar , 96, Centro,
Santo Antônio do Amparo - MG

Telefone: (35) 3863-3900

Santo Antônio do Monte

Santa Casa de Misericórdia Santo Antônio do Monte

Rua Cel José Luiz G. Sobrinho , 4,
Nossa Senhora de Fátima, Santo
Antônio do Monte - MG

Telefone: (37) 3281-8900 |
(37) 3281-8900 | (37) 9984-8860

Santo Dumont Hospital Misericórdia Santos Dumont

Rua Vieira Braga , 1, Centro,
Santos Dumont - MG

Telefone: (32) 3252-9800 |
(32) 3251-3755

São Domingos do Prata

Hospital Nossa Senhora das Dores

Praça Luis Prisco de Braga , 29, Centro, São Domingos do Prata - MG
Telefone: (31) 3856-1224 | (31) 3856-1570

São João Del Rei Santa Casa de Misericórdia de São João Del Rei

Av. Tiradentes , 389, Centro, São João Del Rei - MG
Telefone: (32) 3379-2000 | (32) 3379-2051

São João Evangelista Fundação Municipal de Saúde de São João Evangelista

Av. Primeiro de Junho , 1404, Centro, São João Evangelista- MG
Telefone: (33) 3412-1224 | (33) 3421-1381 | (33) 3412-1791

São João Nepomuceno

Hospital São João Nepomuceno

Travessa Prefeito Agenor Henriques , 288, Centro, São João Nepomuceno- MG
Telefone: (32) 3261-1500

São Sebastião do Paraíso

Hospital e Centro de Especialidades Gedor Silveira

Praça Coronel Antônio Rodrigues, 145, Vila Mariana, São Sebastião do Paraíso- MG
Telefone: (35) 3539-2300 | (35) 3539-2315

São Vicente de Minas

Hospital São Vicente de Paulo - São Vicente de Minas

Rua São Vicente de Paulo , 232, Centro, São Vicente de Minas- MG
Telefone: (35) 3323-1295

Serro

Casa de Caridade Santa Tereza

Rua Irmã Maria Carvalho , 88,
Matozinhos, Serro- MG
Telefone: (38) 3541-1224

Sete Lagoas

Hospital Nossa Senhora das Graças

Rua Teófilo Otoni , 224, Centro,
Sete Lagoas- MG
Telefone: (31) 2107-6000

Taiobeiras

Fundação Taiobeiras

Rua Grão Mogol , 194, Centro,
Taiobeiras- MG
Telefone: (38) 3845-1311 |
(38) 3845-1041

Teófilo Otoni

Hospital Santa Rosalia

Rua Doutor Onofre , 575, Centro,
Teófilo Otoni - MG
Telefone: (33) 3529-1500 |
(33) 3529-1528 |(33) 3529-1564

Três Marias

Hospital São Francisco

Rodovia BR 040 - KM 438 , S/N,
Parque Diadorim,
Três Marias - MG
Telefone: (38) 3754-1256 |
(38) 3754-3590

Três Pontas

Hospital São Francisco Assis- Sta Casa Três Pontas

Rua Barão da Boa Esperança ,
484, Centro, Três Pontas - MG
Telefone: (35) 3265-1357 |
(35) 3265-9717

Turmalina

Hospital São Vicente - Turmalina

Rua do Rosário, 440 , B,
Caxambu, Turmalina - MG
Telefone: (38) 3527-1234

Ubá

Hospital Santa Isabel

Rua Frei Cornélio, 200, Laurindo
de Castro, Ubá - MG
Telefone: (32) 3539-1188 |
(32) 3539-1024 | (32) 3539-1050

Uberlândia

H-Olhos

Av. Marcos de Freitas Costa, 855,
Daniel Fonseca, Uberlândia - MG
Telefone: (34) 3257-9100

Hospital e Maternidade Santa Clara LTDA

Av. João Pinheiro, 289, Centro,
Uberlândia - MG
Telefone: (34) 3239-6000 |
(34) 3239-6087

Unaí

Hospital São Lucas

Rua Alba Gonzaga , 797, Centro,
Unaí - MG

Telefone: (38) 3676-1917

União de Minas

Santa Casa de Misericórdia de União

Rua Dezoito, 683, Centro, União
de Minas - MG

Telefone: (34) 3456-1233 |
(34) 3456-1268

Varginha

Hospital Varginha

Av. Antonieta Esper Kallas, 299,
Parque Mariela, Varginha - MG

Telefone: (35) 3219-6850 |
(35) 3219-6856 | (35) 9742-1175

Vespasiano

Fundação Vespasianense de Saúde

Rua Matheus Vercesi, 30, Jardim
Itau, Vespasiano - MG

Telefone: (31) 3621-3877

Viçosa

FAV

Rua Sr. dos Passos , 1000, Nova
Era, Viçosa - MG

Telefone: (31) 3891-3688

Virginópolis

Associação de Proteção e Assistência a Maternidade e a Infância e Hospital São José

Rua Padre Felix , 46, Centro,
Virginópolis - MG

Telefone: (33) 3416-1244 /
(33) 3416-1371

Visconde do

Rio Branco

Hospital São

João Batista

Alameda Jorge Carone Filho ,
806, Centro, Visconde do Rio
Branco - MG

Telefone: (32) 3551-8300

**Associação de Assistência à Saúde dos
Empregados da Copasa - Copass Saúde**
Rua Carangola, 531 - Bairro Santo Antônio.
Belo Horizonte / MG
(31) 3298-5800
atendimento@copass-saude.com.br
Acesse: www.copass-saude.com.br



ANS Nº 41.656-8